

Paro Registrado.

Julio 2021

FICHA TERRITORIAL: Comarca Campo de Daroca

Unidad: nº personas

Fuente: Instituto Aragonés de Empleo

Por grupo de edad y sexo

	Total	Hombres	Mujeres
16-19	2	1	1
20-24	11	6	5
25-29	17	10	7
30-34	11	4	7
35-39	15	7	8
40-44	13	5	8
45-49	27	16	11
50-54	21	11	10
55-59	24	9	15
60-64	19	8	11
Total	160	77	83

Por sector de actividad económica y sexo

CNAE-2009	Total	Hombres	Mujeres
Agricultura, ganadería y pesca	19	11	8
Industria y energía	18	12	6
Construcción	1	1	0
Servicios	114	48	66
Sin empleo anterior	8	5	3
Total	160	77	83

Por sección de actividad económica y sexo

CNAE-2009	Total	Hombres	Mujeres
Agricultura, ganadería, silvicultura y pesca	19	11	8
Industria manufacturera	16	10	6
Suministro de agua, actividades de saneamiento, gestión de residuos y descontaminación	2	2	0
Construcción	1	1	0
Comercio al por mayor y al por menor; reparación de vehículos de motor y motocicletas	14	8	6
Transporte y almacenamiento	4	3	1
Hostelería	22	6	16
Actividades financieras y de seguros	1	0	1
Actividades administrativas y servicios auxiliares	21	13	8
Administración Pública y defensa; Seguridad Social obligatoria	30	12	18
Educación	4	0	4
Actividades sanitarias y de servicios sociales	7	1	6
Actividades artísticas, recreativas y de entretenimiento	4	3	1
Otros servicios	4	2	2
Actividades de los hogares como empleadores de personal doméstico; actividades de los hogares como productores de bienes y servicios para uso propio	3	0	3
Sin clasificar	8	5	3
Total	160	77	83

La actividad económica indica aquella en la que el parado realizó su último trabajo, según la Clasificación Nacional de Actividades Económicas de 2009 (CNAE-2009)

Paro Registrado.

Julio 2021

FICHA TERRITORIAL: **Comarca Campo de Daroca**

Unidad: nº personas

Fuente: Instituto Aragonés de Empleo

Por nivel de formación y sexo

		Total	Hombres	Mujeres
Educación primaria	Educación Primaria o inferior	53	24	29
		53	24	29
Primera etapa de educación secundaria	Primera etapa de educación secundaria	72	36	36
		72	36	36
Segunda etapa de educación secundaria	Bachillerato	6	5	1
	Enseñanza media de formación profesional	3	0	3
		9	5	4
Enseñanza superior	Enseñanza superior de formación profesional	9	4	5
	Enseñanza superior universitaria	17	8	9
		26	12	14
Total		160	77	83

NOTA: La tabla de nivel de formación se basa en la Clasificación Nacional de Educación 2000 (INE). Se ha seleccionado el nivel educativo más alto adquirido por el demandante parado.

Por tipo de prestación y sexo

	Total	Hombres	Mujeres
Sin prestación	85	36	49
Prestación contributiva	37	19	18
Cualquier subsidio (No RAI) y PRODI (*)	34	19	15
Renta activa de inserción (RAI)	4	3	1
Total	160	77	83

(*) PRODI= Programa temporal de protección por desempleo e inserción, RAI = Renta activa de inserción.

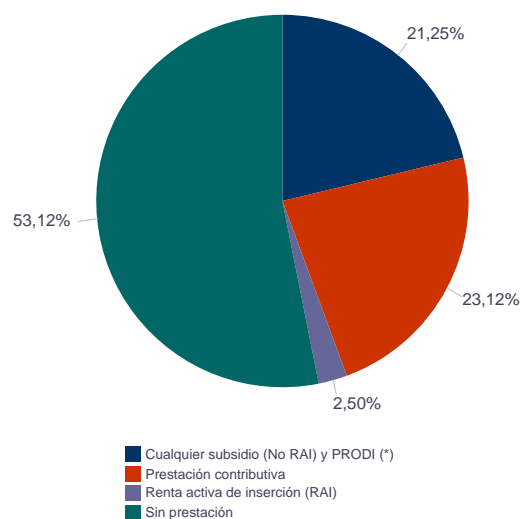

Paro Registrado.

Julio 2021

FICHA TERRITORIAL: **Comarca Campo de Daroca**

Unidad: nº personas

Fuente: Instituto Aragonés de Empleo

Por tiempo en situación laboral como desempleado y sexo

		Total	Hombres	Mujeres
Corta Duración	Hasta 3 meses	38	20	18
	De 3 a 6 meses	19	10	9
	De 6 a 12 meses	22	8	14
		79	38	41
Larga Duración	De 1 a 2 años	44	26	18
	De 2 a 3 años	16	8	8
	Más de 3 años	21	5	16
		81	39	42
Total		160	77	83

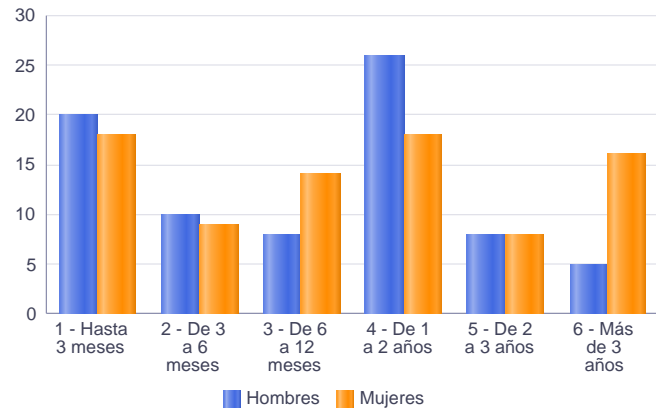

Parados de larga duración* por grupo de edad y sexo

	Total	Hombres	Mujeres
20-24	5	4	1
25-29	4	3	1
30-34	4	1	3
35-39	8	4	4
40-44	5	1	4
45-49	13	7	6
50-54	12	7	5
55-59	14	5	9
60-64	16	7	9
Total	81	39	42

* Más de 12 meses como desempleado

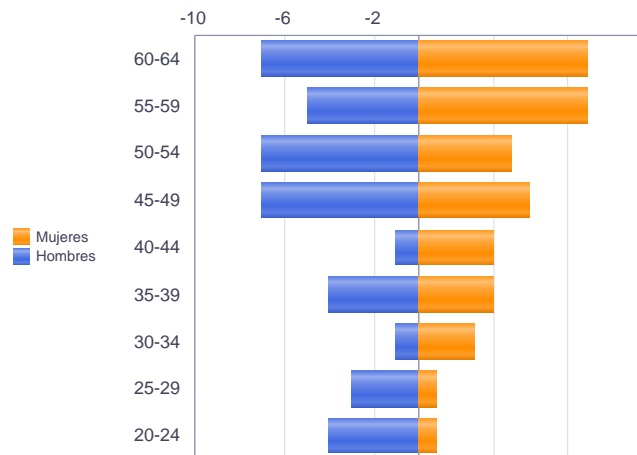

Piramide por valores Absolutos

Paro Registrado.

Julio 2021

FICHA TERRITORIAL: **Comarca Campo de Daroca**

Unidad: nº personas

Fuente: Instituto Aragonés de Empleo

Por sector de actividad económica, nacionalidad y sexo

	Españoles			Extranjeros comunitarios (UE-27)			Extranjeros no comunitarios		
	Total	Hombres	Mujeres	Total	Hombres	Mujeres	Total	Hombres	Mujeres
Agricultura, ganadería y pesca	5	4	1	11	4	7	3	3	0
Construcción	1	1	0	0	0	0	0	0	0
Industria y energía	12	6	6	6	6	0	0	0	0
Servicios	89	36	53	15	8	7	10	4	6
Sin empleo anterior	4	3	1	2	2	0	2	0	2
Total	111	50	61	34	20	14	15	7	8

Ranking de ocupaciones más solicitadas por los demandantes parados, por sexo

Cod. Ocupación	Ocupación	Total	Hombres	Mujeres
97001104	Peones de la industria manufacturera, en general	46	25	21
92101050	Personal de limpieza o limpiadores en general	38	7	31
98111024	Mozos de carga y descarga, almacén y/o mercado de abastos	19	15	4
52201079	Dependientes de comercio, en general	19	5	14
96021013	Peones de la construcción de edificios	19	18	1
51101026	Cocineros, en general	16	3	13
95121019	Peones de horticultura, jardinería	15	14	1
97001056	Peones de la industria de la alimentación, bebidas y tabaco	14	5	9
95111016	Peones agrícolas, en general	14	12	2
98201011	Reponedores de hipermercado	12	5	7
51201049	Camareros, en general	10	4	6
84121035	Conductores de furgonetas, hasta 3,5 t.	10	9	1
93101024	Pinches de cocina	9	3	6
57101013	Asistentes domiciliarios	9	2	7
43091029	Empleados administrativos, en general	9	0	9
71211015	Albañiles	8	8	0
96011029	Peones de obras publicas, en general	7	7	0
56291025	Cuidadores de minusválidos físicos, psíquicos y sensoriales	7	2	5
55001018	Cajeros de comercio	7	1	6
83331015	Conductores-operadores de carretillas elevadoras, en general	6	6	0
58911011	Asistentes, acompañantes de personas	6	0	6
51201038	Camareros de sala o jefes de rango	6	4	2
51201027	Camareros de barra y/o dependientes de cafetería	6	3	3

NOTA: Cada demandante puede solicitar hasta 6 ocupaciones.