

Paro Registrado.

Mayo 2021

FICHA TERRITORIAL: Comarca Campo de Daroca

Unidad: nº personas

Fuente: Instituto Aragonés de Empleo

Por grupo de edad y sexo

	Total	Hombres	Mujeres
16-19	2	1	1
20-24	14	7	7
25-29	17	8	9
30-34	20	7	13
35-39	17	6	11
40-44	15	6	9
45-49	28	14	14
50-54	18	9	9
55-59	25	7	18
60-64	21	10	11
Total	177	75	102

Por sector de actividad económica y sexo

CNAE-2009	Total	Hombres	Mujeres
Agricultura, ganadería y pesca	20	10	10
Industria y energía	16	9	7
Construcción	3	2	1
Servicios	129	49	80
Sin empleo anterior	9	5	4
Total	177	75	102

Por sección de actividad económica y sexo

CNAE-2009	Total	Hombres	Mujeres
Agricultura, ganadería, silvicultura y pesca	20	10	10
Industria manufacturera	14	7	7
Suministro de agua, actividades de saneamiento, gestión de residuos y descontaminación	2	2	0
Construcción	3	2	1
Comercio al por mayor y al por menor; reparación de vehículos de motor y motocicletas	19	11	8
Transporte y almacenamiento	2	1	1
Hostelería	21	7	14
Actividades financieras y de seguros	1	0	1
Actividades profesionales, científicas y técnicas	1	0	1
Actividades administrativas y servicios auxiliares	26	11	15
Administración Pública y defensa; Seguridad Social obligatoria	31	12	19
Educación	3	0	3
Actividades sanitarias y de servicios sociales	12	1	11
Actividades artísticas, recreativas y de entretenimiento	5	4	1
Otros servicios	4	2	2
Actividades de los hogares como empleadores de personal doméstico; actividades de los hogares como productores de bienes y servicios para uso propio	4	0	4
Sin clasificar	9	5	4
Total	177	75	102

La actividad económica indica aquella en la que el parado realizó su último trabajo, según la Clasificación Nacional de Actividades Económicas de 2009 (CNAE-2009)

Paro Registrado.

Mayo 2021

FICHA TERRITORIAL: Comarca Campo de Daroca

Unidad: nº personas

Fuente: Instituto Aragonés de Empleo

Por nivel de formación y sexo

		Total	Hombres	Mujeres
Educación primaria	Educación Primaria o inferior	56	24	32
		56	24	32
Primera etapa de educación secundaria	Primera etapa de educación secundaria	81	34	47
		81	34	47
Segunda etapa de educación secundaria	Bachillerato	8	5	3
	Enseñanza media de formación profesional	3	1	2
		11	6	5
Enseñanza superior	Enseñanza superior de formación profesional	12	5	7
	Enseñanza superior universitaria	17	6	11
		29	11	18
Total		177	75	102

NOTA: La tabla de nivel de formación se basa en la Clasificación Nacional de Educación 2000 (INE). Se ha seleccionado el nivel educativo más alto adquirido por el demandante parado.

Por tipo de prestación y sexo

	Total	Hombres	Mujeres
Sin prestación	96	38	58
Prestación contributiva	46	18	28
Cualquier subsidio (No RAI) y PRODI (*)	33	17	16
Renta activa de inserción (RAI)	2	2	0
Total	177	75	102

(*) PRODI= Programa temporal de protección por desempleo e inserción, RAI = Renta activa de inserción.

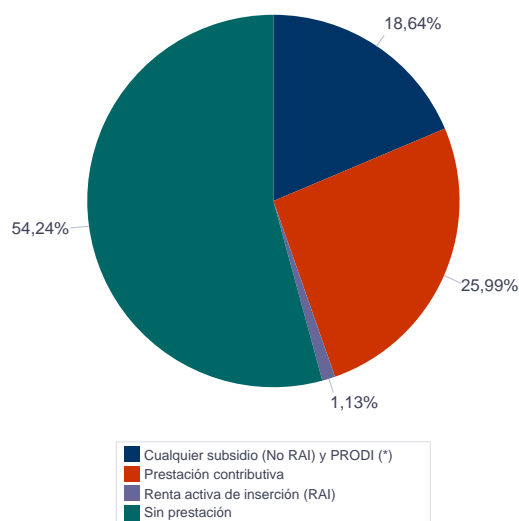

Paro Registrado.

Mayo 2021

FICHA TERRITORIAL: **Comarca Campo de Daroca**

Unidad: nº personas

Fuente: Instituto Aragonés de Empleo

Por tiempo en situación laboral como desempleado y sexo

		Total	Hombres	Mujeres
Corta Duración	Hasta 3 meses	38	17	21
	De 3 a 6 meses	29	13	16
	De 6 a 12 meses	27	7	20
		94	37	57
Larga Duración	De 1 a 2 años	47	25	22
	De 2 a 3 años	11	5	6
	Más de 3 años	25	8	17
		83	38	45
Total		177	75	102

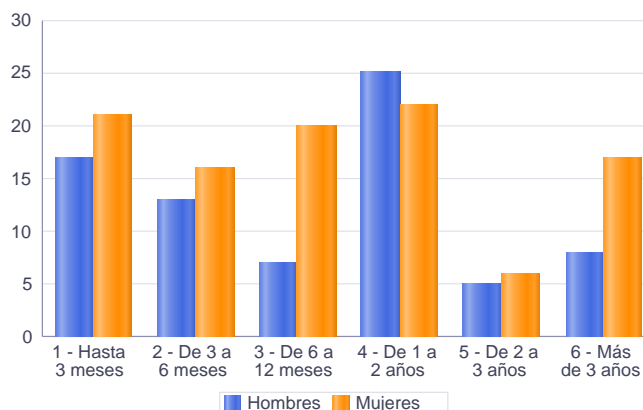

Parados de larga duración* por grupo de edad y sexo

	Total	Hombres	Mujeres
20-24	6	4	2
25-29	3	2	1
30-34	6	3	3
35-39	7	3	4
40-44	6	2	4
45-49	13	6	7
50-54	12	6	6
55-59	13	4	9
60-64	17	8	9
Total	83	38	45

* Más de 12 meses como desempleado

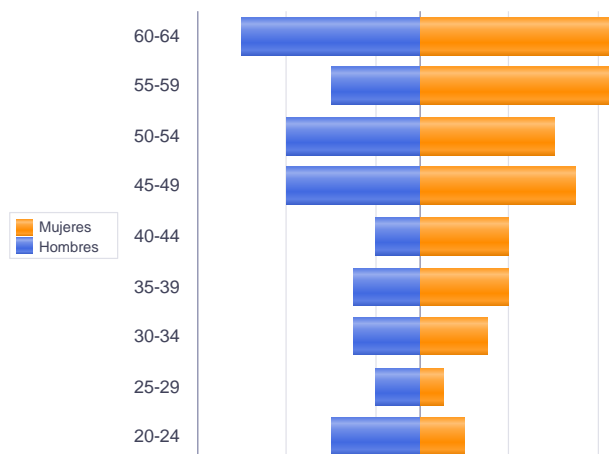

Piramide por valores Absolutos

Paro Registrado.

Mayo 2021

FICHA TERRITORIAL: **Comarca Campo de Daroca**

Unidad: nº personas

Fuente: Instituto Aragonés de Empleo

Por sector de actividad económica, nacionalidad y sexo

	Españoles			Extranjeros comunitarios (UE-28)			Extranjeros no comunitarios		
	Total	Hombres	Mujeres	Total	Hombres	Mujeres	Total	Hombres	Mujeres
Agricultura, ganadería y pesca	7	5	2	11	3	8	2	2	0
Construcción	3	2	1						
Industria y energía	10	4	6	6	5	1			
Servicios	103	38	65	17	8	9	9	3	6
Sin empleo anterior	5	3	2	2	2	0	2	0	2
Total	128	52	76	36	18	18	13	5	8

Ranking de ocupaciones más solicitadas por los demandantes parados, por sexo

Cod. Ocupación	Ocupación	Total	Hombres	Mujeres
97001104	Peones de la industria manufacturera, en general	49	23	26
92101050	Personal de limpieza o limpiadores en general	40	6	34
51101026	Cocineros, en general	20	3	17
52201079	Dependientes de comercio, en general	20	5	15
96021013	Peones de la construcción de edificios	19	18	1
98111024	Mozos de carga y descarga, almacén y/o mercado de abastos	17	13	4
95111016	Peones agrícolas, en general	17	13	4
95121019	Peones de horticultura, jardinería	13	12	1
51201027	Camareros de barra y/o dependientes de cafetería	13	5	8
43091029	Empleados administrativos, en general	13	0	13
97001056	Peones de la industria de la alimentación, bebidas y tabaco	12	3	9
84121035	Conductores de furgonetas, hasta 3,5 t.	11	9	2
98201011	Reponedores de hipermercado	11	6	5
93101024	Pinches de cocina	10	4	6
55001018	Cajeros de comercio	10	1	9
51201049	Camareros, en general	10	4	6
71211015	Albañiles	9	9	0
56291025	Cuidadores de minusválidos físicos, psíquicos y sensoriales	9	3	6
57101013	Asistentes domiciliarios	8	2	6
96011029	Peones de obras públicas, en general	8	8	0

NOTA: Cada demandante puede solicitar hasta 6 ocupaciones.