

Paro Registrado.

Abril 2021

FICHA TERRITORIAL: Comarca Campo de Daroca

Unidad: nº personas

Fuente: Instituto Aragonés de Empleo

Por grupo de edad y sexo

	Total	Hombres	Mujeres
16-19	1	1	0
20-24	17	9	8
25-29	16	7	9
30-34	21	8	13
35-39	18	5	13
40-44	18	7	11
45-49	26	13	13
50-54	21	9	12
55-59	25	8	17
60-64	22	10	12
Total	185	77	108

Por sector de actividad económica y sexo

CNAE-2009	Total	Hombres	Mujeres
Agricultura, ganadería y pesca	20	10	10
Industria y energía	16	9	7
Construcción	4	3	1
Servicios	138	52	86
Sin empleo anterior	7	3	4
Total	185	77	108

Por sección de actividad económica y sexo

CNAE-2009	Total	Hombres	Mujeres
Agricultura, ganadería, silvicultura y pesca	20	10	10
Industria manufacturera	14	7	7
Suministro de agua, actividades de saneamiento, gestión de residuos y descontaminación	2	2	0
Construcción	4	3	1
Comercio al por mayor y al por menor; reparación de vehículos de motor y motocicletas	21	12	9
Transporte y almacenamiento	2	1	1
Hostelería	24	8	16
Actividades administrativas y servicios auxiliares	29	12	17
Administración Pública y defensa; Seguridad Social obligatoria	31	11	20
Educación	4	0	4
Actividades sanitarias y de servicios sociales	12	1	11
Actividades artísticas, recreativas y de entretenimiento	5	4	1
Otros servicios	5	2	3
Actividades de los hogares como empleadores de personal doméstico; actividades de los hogares como productores de bienes y servicios para uso propio	5	1	4
Sin clasificar	7	3	4
Total	185	77	108

La actividad económica indica aquella en la que el parado realizó su último trabajo, según la Clasificación Nacional de Actividades Económicas de 2009 (CNAE-2009)

Paro Registrado.

Abril 2021

FICHA TERRITORIAL: Comarca Campo de Daroca

Unidad: nº personas

Fuente: Instituto Aragonés de Empleo

Por nivel de formación y sexo

		Total	Hombres	Mujeres
Educación primaria	Educación Primaria o inferior	56	22	34
		56	22	34
Primera etapa de educación secundaria	Primera etapa de educación secundaria	84	36	48
		84	36	48
Segunda etapa de educación secundaria	Bachillerato	11	7	4
	Enseñanza media de formación profesional	7	1	6
		18	8	10
Enseñanza superior	Enseñanza superior de formación profesional	11	4	7
	Enseñanza superior universitaria	16	7	9
		27	11	16
Total		185	77	108

NOTA: La tabla de nivel de formación se basa en la Clasificación Nacional de Educación 2000 (INE). Se ha seleccionado el nivel educativo más alto adquirido por el demandante parado.

Por tipo de prestación y sexo

	Total	Hombres	Mujeres
Sin prestación	97	35	62
Prestación contributiva	52	22	30
Cualquier subsidio (No RAI) y PRODI (*)	32	17	15
Renta activa de inserción (RAI)	4	3	1
Total	185	77	108

(*) PRODI= Programa temporal de protección por desempleo e inserción, RAI = Renta activa de inserción.

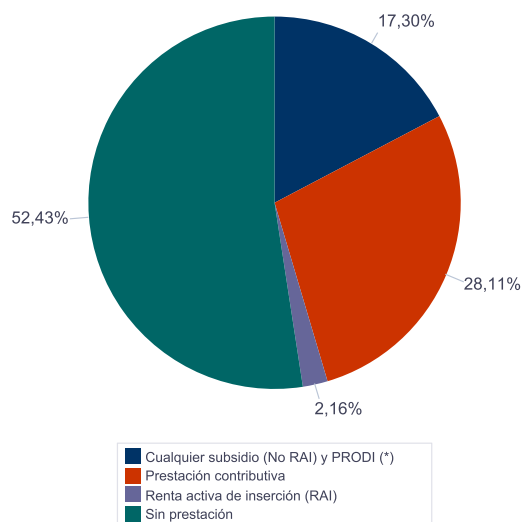

Paro Registrado.

Abril 2021

FICHA TERRITORIAL: **Comarca Campo de Daroca**

Unidad: nº personas

Fuente: Instituto Aragonés de Empleo

Por tiempo en situación laboral como desempleado y sexo

		Total	Hombres	Mujeres
Corta Duración	Hasta 3 meses	49	21	28
	De 3 a 6 meses	25	10	15
	De 6 a 12 meses	25	9	16
		99	40	59
Larga Duración	De 1 a 2 años	50	25	25
	De 2 a 3 años	11	4	7
	Más de 3 años	25	8	17
		86	37	49
Total		185	77	108

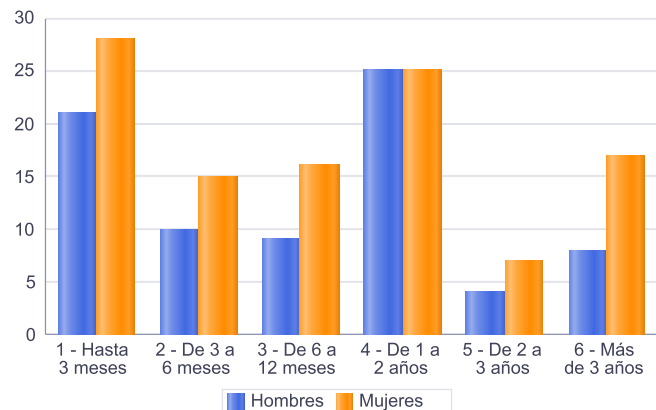

Parados de larga duración* por grupo de edad y sexo

	Total	Hombres	Mujeres
20-24	5	3	2
25-29	2	1	1
30-34	6	3	3
35-39	8	3	5
40-44	7	2	5
45-49	13	6	7
50-54	13	6	7
55-59	14	5	9
60-64	18	8	10
Total	86	37	49

* Más de 12 meses como desempleado

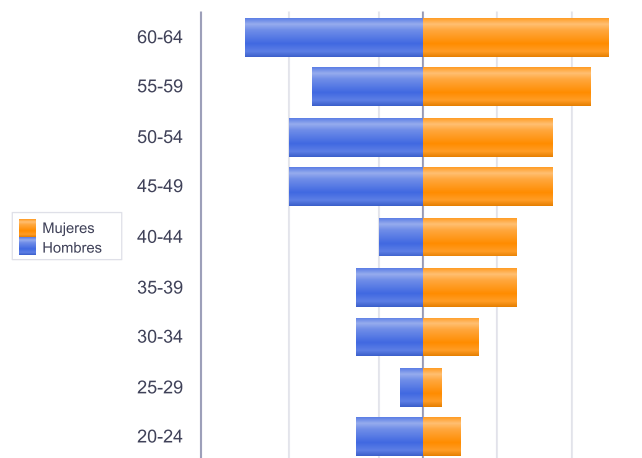

Piramide por valores Absolutos

Paro Registrado.

Abril 2021

FICHA TERRITORIAL: **Comarca Campo de Daroca**

Unidad: nº personas

Fuente: Instituto Aragonés de Empleo

Por sector de actividad económica, nacionalidad y sexo

	Españoles			Extranjeros comunitarios (UE-28)			Extranjeros no comunitarios		
	Total	Hombres	Mujeres	Total	Hombres	Mujeres	Total	Hombres	Mujeres
Agricultura, ganadería y pesca	6	4	2	13	5	8	1	1	0
Construcción	4	3	1						
Industria y energía	11	5	6	5	4	1			
Servicios	110	41	69	17	7	10	11	4	7
Sin empleo anterior	4	2	2	1	1	0	2	0	2
Total	135	55	80	36	17	19	14	5	9

Ranking de ocupaciones más solicitadas por los demandantes parados, por sexo

Cod. Ocupación	Ocupación	Total	Hombres	Mujeres
97001104	Peones de la industria manufacturera, en general	47	20	27
92101050	Personal de limpieza o limpiadores en general	44	6	38
51101026	Cocineros, en general	24	4	20
52201079	Dependientes de comercio, en general	23	5	18
98111024	Mozos de carga y descarga, almacén y/o mercado de abastos	18	14	4
96021013	Peones de la construcción de edificios	18	17	1
95111016	Peones agrícolas, en general	17	12	5
97001056	Peones de la industria de la alimentación, bebidas y tabaco	14	4	10
95121019	Peones de horticultura, jardinería	14	12	2
98201011	Reponedores de hipermercado	13	7	6
43091029	Empleados administrativos, en general	13	1	12
93101024	Pinches de cocina	11	4	7
57101013	Asistentes domiciliarios	11	2	9
56291025	Cuidadores de minusválidos físicos, psíquicos y sensoriales	11	3	8
51201049	Camareros, en general	11	5	6
51201027	Camareros de barra y/o dependientes de cafetería	11	4	7
84121035	Conductores de furgonetas, hasta 3,5 t.	9	7	2
55001018	Cajeros de comercio	9	1	8
71211015	Albañiles	8	8	0
58911011	Asistentes, acompañantes de personas	8	0	8

NOTA: Cada demandante puede solicitar hasta 6 ocupaciones.