

Paro Registrado.

Marzo 2021

FICHA TERRITORIAL: Comarca Campo de Daroca

Unidad: nº personas

Fuente: Instituto Aragonés de Empleo

Por grupo de edad y sexo

	Total	Hombres	Mujeres
20-24	15	8	7
25-29	15	8	7
30-34	23	10	13
35-39	17	6	11
40-44	22	8	14
45-49	27	14	13
50-54	20	10	10
55-59	24	6	18
60-64	21	10	11
Total	184	80	104

Por sector de actividad económica y sexo

CNAE-2009	Total	Hombres	Mujeres
Agricultura, ganadería y pesca	21	11	10
Industria y energía	17	9	8
Construcción	7	5	2
Servicios	135	52	83
Sin empleo anterior	4	3	1
Total	184	80	104

Por sección de actividad económica y sexo

CNAE-2009	Total	Hombres	Mujeres
Agricultura, ganadería, silvicultura y pesca	21	11	10
Industria manufacturera	17	9	8
Construcción	7	5	2
Comercio al por mayor y al por menor; reparación de vehículos de motor y motocicletas	22	12	10
Transporte y almacenamiento	1	0	1
Hostelería	24	8	16
Actividades administrativas y servicios auxiliares	27	12	15
Administración Pública y defensa; Seguridad Social obligatoria	32	13	19
Educación	4	0	4
Actividades sanitarias y de servicios sociales	12	1	11
Actividades artísticas, recreativas y de entretenimiento	5	4	1
Otros servicios	3	1	2
Actividades de los hogares como empleadores de personal doméstico; actividades de los hogares como productores de bienes y servicios para uso propio	5	1	4
Sin clasificar	4	3	1
Total	184	80	104

La actividad económica indica aquella en la que el parado realizó su último trabajo, según la Clasificación Nacional de Actividades Económicas de 2009 (CNAE-2009)

Paro Registrado.

Marzo 2021

FICHA TERRITORIAL: Comarca Campo de Daroca

Unidad: nº personas

Fuente: Instituto Aragonés de Empleo

Por nivel de formación y sexo

		Total	Hombres	Mujeres
Educación primaria	Educación Primaria o inferior	58	25	33
		58	25	33
Primera etapa de educación secundaria	Primera etapa de educación secundaria	83	40	43
		83	40	43
Segunda etapa de educación secundaria	Bachillerato	6	4	2
	Enseñanza media de formación profesional	8	0	8
		14	4	10
Enseñanza superior	Enseñanza superior de formación profesional	13	5	8
	Enseñanza superior universitaria	16	6	10
		29	11	18
Total		184	80	104

NOTA: La tabla de nivel de formación se basa en la Clasificación Nacional de Educación 2000 (INE). Se ha seleccionado el nivel educativo más alto adquirido por el demandante parado.

Por tipo de prestación y sexo

	Total	Hombres	Mujeres
Sin prestación	101	42	59
Prestación contributiva	50	23	27
Cualquier subsidio (No RAI) y PRODI (*)	31	13	18
Renta activa de inserción (RAI)	2	2	0
Total	184	80	104

(*) PRODI= Programa temporal de protección por desempleo e inserción, RAI = Renta activa de inserción.

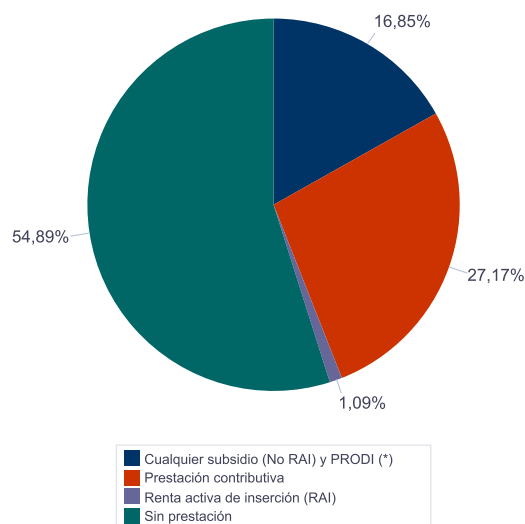

Paro Registrado.

Marzo 2021

FICHA TERRITORIAL: **Comarca Campo de Daroca**

Unidad: nº personas

Fuente: Instituto Aragonés de Empleo

Por tiempo en situación laboral como desempleado y sexo

		Total	Hombres	Mujeres
Corta Duración	Hasta 3 meses	47	24	23
	De 3 a 6 meses	32	9	23
	De 6 a 12 meses	17	8	9
		96	41	55
Larga Duración	De 1 a 2 años	52	27	25
	De 2 a 3 años	12	4	8
	Más de 3 años	24	8	16
		88	39	49
Total		184	80	104

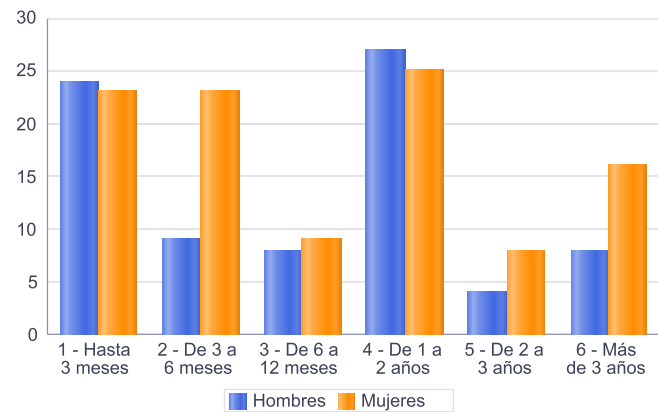

Parados de larga duración* por grupo de edad y sexo

	Total	Hombres	Mujeres
20-24	5	3	2
25-29	2	1	1
30-34	7	4	3
35-39	8	3	5
40-44	7	2	5
45-49	12	6	6
50-54	13	6	7
55-59	15	5	10
60-64	19	9	10
Total	88	39	49

* Más de 12 meses como desempleado

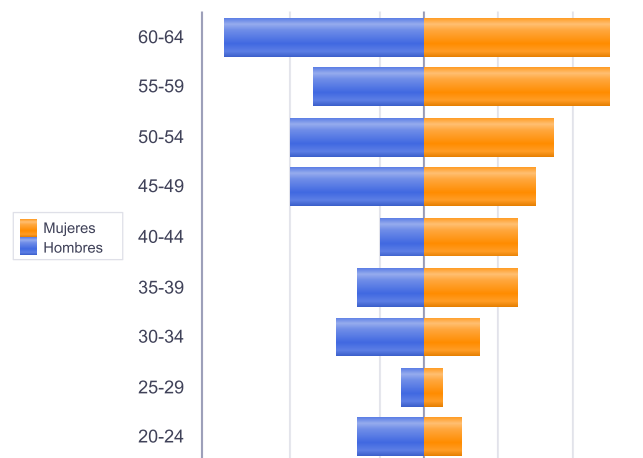

Piramide por valores Absolutos

Paro Registrado.

Marzo 2021

FICHA TERRITORIAL: **Comarca Campo de Daroca**

Unidad: nº personas

Fuente: Instituto Aragonés de Empleo

Por sector de actividad económica, nacionalidad y sexo

	Españoles			Extranjeros comunitarios (UE-28)			Extranjeros no comunitarios		
	Total	Hombres	Mujeres	Total	Hombres	Mujeres	Total	Hombres	Mujeres
Agricultura, ganadería y pesca	8	6	2	12	4	8	1	1	0
Construcción	5	3	2	2	2	0			
Industria y energía	11	4	7	6	5	1			
Servicios	107	40	67	17	7	10	11	5	6
Sin empleo anterior	3	2	1	1	1	0			
Total	134	55	79	38	19	19	12	6	6

Ranking de ocupaciones más solicitadas por los demandantes parados, por sexo

Cod. Ocupación	Ocupación	Total	Hombres	Mujeres
97001104	Peones de la industria manufacturera, en general	49	21	28
92101050	Personal de limpieza o limpiadores en general	42	6	36
51101026	Cocineros, en general	22	4	18
52201079	Dependientes de comercio, en general	21	3	18
96021013	Peones de la construcción de edificios	17	17	0
95111016	Peones agrícolas, en general	17	13	4
98111024	Mozos de carga y descarga, almacén y/o mercado de abastos	16	14	2
95121019	Peones de horticultura, jardinería	16	14	2
97001056	Peones de la industria de la alimentación, bebidas y tabaco	14	4	10
84121035	Conductores de furgonetas, hasta 3,5 t.	11	9	2
51201027	Camareros de barra y/o dependientes de cafetería	11	3	8
43091029	Empleados administrativos, en general	11	0	11
71211015	Albañiles	10	10	0
57101013	Asistentes domiciliarios	10	2	8
93101024	Pinches de cocina	10	4	6
56291025	Cuidadores de minusválidos físicos, psíquicos y sensoriales	10	3	7
55001018	Cajeros de comercio	10	1	9
98201011	Reponedores de hipermercado	10	5	5
96011029	Peones de obras públicas, en general	9	9	0
51201049	Camareros, en general	8	4	4
51201038	Camareros de sala o jefes de rango	8	6	2

NOTA: Cada demandante puede solicitar hasta 6 ocupaciones.