

Paro Registrado.

Febrero 2021

FICHA TERRITORIAL: Comarca Campo de Daroca

Unidad: nº personas

Fuente: Instituto Aragonés de Empleo

Por grupo de edad y sexo

	Total	Hombres	Mujeres
16-19	1	0	1
20-24	18	9	9
25-29	17	9	8
30-34	20	8	12
35-39	21	8	13
40-44	19	6	13
45-49	27	14	13
50-54	25	11	14
55-59	28	10	18
60-64	21	10	11
Total	197	85	112

Por sector de actividad económica y sexo

CNAE-2009	Total	Hombres	Mujeres
Agricultura, ganadería y pesca	19	9	10
Industria y energía	18	9	9
Construcción	7	5	2
Servicios	149	60	89
Sin empleo anterior	4	2	2
Total	197	85	112

Por sección de actividad económica y sexo

CNAE-2009	Total	Hombres	Mujeres
Agricultura, ganadería, silvicultura y pesca	19	9	10
Industria manufacturera	18	9	9
Construcción	7	5	2
Comercio al por mayor y al por menor; reparación de vehículos de motor y motocicletas	22	12	10
Transporte y almacenamiento	2	1	1
Hostelería	31	11	20
Actividades administrativas y servicios auxiliares	26	13	13
Administración Pública y defensa; Seguridad Social obligatoria	34	15	19
Educación	4	0	4
Actividades sanitarias y de servicios sociales	15	2	13
Actividades artísticas, recreativas y de entretenimiento	5	4	1
Otros servicios	5	1	4
Actividades de los hogares como empleadores de personal doméstico; actividades de los hogares como productores de bienes y servicios para uso propio	5	1	4
Sin clasificar	4	2	2
Total	197	85	112

La actividad económica indica aquella en la que el parado realizó su último trabajo, según la Clasificación Nacional de Actividades Económicas de 2009 (CNAE-2009)

Paro Registrado.

Febrero 2021

FICHA TERRITORIAL: Comarca Campo de Daroca

Unidad: nº personas

Fuente: Instituto Aragonés de Empleo

Por nivel de formación y sexo

		Total	Hombres	Mujeres
Educación primaria	Educación Primaria o inferior	58	24	34
		58	24	34
Primera etapa de educación secundaria	Primera etapa de educación secundaria	95	47	48
		95	47	48
Segunda etapa de educación secundaria	Bachillerato	7	5	2
	Enseñanza media de formación profesional	9	0	9
		16	5	11
Enseñanza superior	Enseñanza superior de formación profesional	13	3	10
	Enseñanza superior universitaria	15	6	9
		28	9	19
Total		197	85	112

NOTA: La tabla de nivel de formación se basa en la Clasificación Nacional de Educación 2000 (INE). Se ha seleccionado el nivel educativo más alto adquirido por el demandante parado.

Por tipo de prestación y sexo

	Total	Hombres	Mujeres
Sin prestación	102	37	65
Prestación contributiva	57	28	29
Cualquier subsidio (No RAI) y PRODI (*)	35	17	18
Renta activa de inserción (RAI)	3	3	0
Total	197	85	112

(*) PRODI= Programa temporal de protección por desempleo e inserción, RAI = Renta activa de inserción.

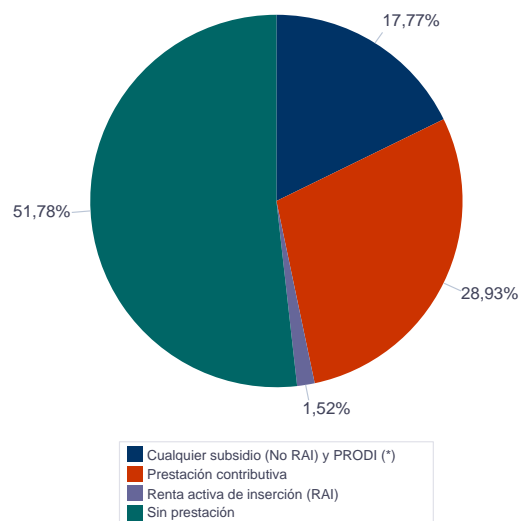

Paro Registrado.

Febrero 2021

FICHA TERRITORIAL: Comarca Campo de Daroca

Unidad: nº personas

Fuente: Instituto Aragonés de Empleo

Por tiempo en situación laboral como desempleado y sexo

		Total	Hombres	Mujeres
Corta Duración	Hasta 3 meses	54	25	29
	De 3 a 6 meses	38	13	25
	De 6 a 12 meses	20	10	10
		112	48	64
Larga Duración	De 1 a 2 años	50	26	24
	De 2 a 3 años	12	3	9
	Más de 3 años	23	8	15
Total		197	85	112

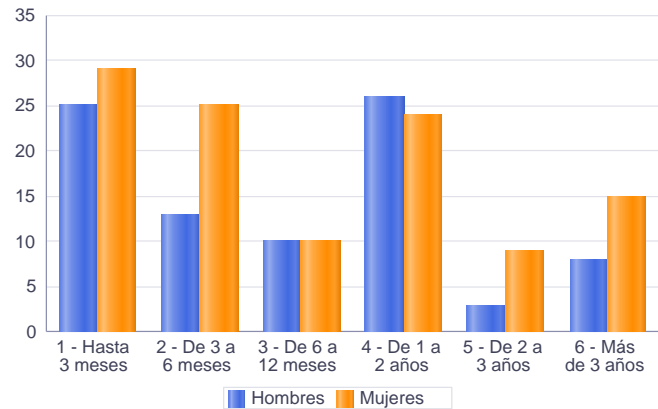

Parados de larga duración* por grupo de edad y sexo

	Total	Hombres	Mujeres
20-24	5	3	2
25-29	2	1	1
30-34	6	3	3
35-39	9	4	5
40-44	5	1	4
45-49	11	5	6
50-54	13	5	8
55-59	16	6	10
60-64	18	9	9
Total	85	37	48

* Más de 12 meses como desempleado

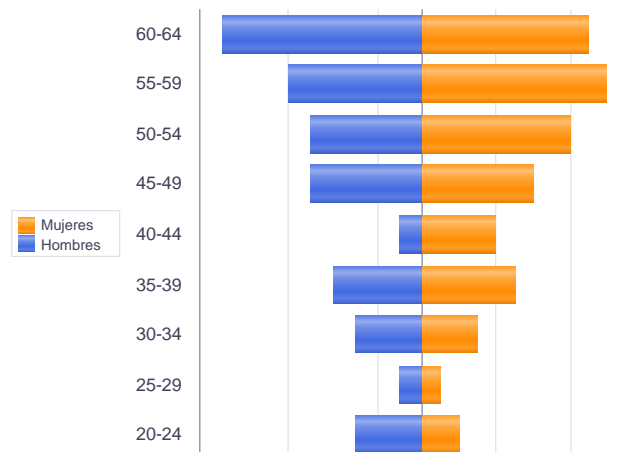

Piramide por valores Absolutos

Paro Registrado.

Febrero 2021

FICHA TERRITORIAL: Comarca Campo de Daroca

Unidad: nº personas

Fuente: Instituto Aragonés de Empleo

Por sector de actividad económica, nacionalidad y sexo

	Españoles			Extranjeros comunitarios (UE-28)			Extranjeros no comunitarios		
	Total	Hombres	Mujeres	Total	Hombres	Mujeres	Total	Hombres	Mujeres
Agricultura, ganadería y pesca	8	6	2	11	3	8			
Construcción	5	3	2	2	2	0			
Industria y energía	11	4	7	7	5	2			
Servicios	120	46	74	19	9	10	10	5	5
Sin empleo anterior	3	1	2	1	1	0			
Total	147	60	87	40	20	20	10	5	5

Ranking de ocupaciones más solicitadas por los demandantes parados, por sexo

Cod. Ocupación	Ocupación	Total	Hombres	Mujeres
97001104	Peones de la industria manufacturera, en general	50	22	28
92101050	Personal de limpieza o limpiadores en general	42	6	36
51101026	Cocineros, en general	26	4	22
52201079	Dependientes de comercio, en general	25	1	24
98111024	Mozos de carga y descarga, almacén y/o mercado de abastos	18	15	3
96021013	Peones de la construcción de edificios	18	18	0
97001056	Peones de la industria de la alimentación, bebidas y tabaco	16	5	11
95121019	Peones de horticultura, jardinería	16	14	2
95111016	Peones agrícolas, en general	16	12	4
51201049	Camareros, en general	15	7	8
98201011	Reponedores de hipermercado	12	7	5
93101024	Pinches de cocina	12	5	7
84121035	Conductores de furgonetas, hasta 3,5 t.	12	10	2
56291025	Cuidadores de minusválidos físicos, psíquicos y sensoriales	12	3	9
51201027	Camareros de barra y/o dependientes de cafetería	12	3	9
43091029	Empleados administrativos, en general	12	1	11
71211015	Albañiles	11	11	0
57101013	Asistentes domiciliarios	10	2	8
55001018	Cajeros de comercio	10	1	9
96011029	Peones de obras públicas, en general	9	9	0

NOTA: Cada demandante puede solicitar hasta 6 ocupaciones.