

Paro Registrado.

Agosto 2020

FICHA TERRITORIAL: Comarca Campo de Daroca

Unidad: nº personas

Fuente: Instituto Aragonés de Empleo

Por grupo de edad y sexo

	Total	Hombres	Mujeres
16-19	1	1	0
20-24	10	4	6
25-29	10	7	3
30-34	13	7	6
35-39	18	9	9
40-44	16	5	11
45-49	22	12	10
50-54	23	11	12
55-59	22	8	14
60-64	27	14	13
Total	162	78	84

Por sector de actividad económica y sexo

CNAE-2009	Total	Hombres	Mujeres
Agricultura, ganadería y pesca	18	12	6
Industria y energía	20	11	9
Construcción	8	5	3
Servicios	113	49	64
Sin empleo anterior	3	1	2
Total	162	78	84

Por sección de actividad económica y sexo

CNAE-2009	Total	Hombres	Mujeres
Agricultura, ganadería, silvicultura y pesca	18	12	6
Industria manufacturera	20	11	9
Construcción	8	5	3
Comercio al por mayor y al por menor; reparación de vehículos de motor y motocicletas	14	8	6
Transporte y almacenamiento	7	5	2
Hostelería	26	8	18
Actividades administrativas y servicios auxiliares	25	10	15
Administración Pública y defensa; Seguridad Social obligatoria	24	13	11
Educación	1	0	1
Actividades sanitarias y de servicios sociales	7	1	6
Actividades artísticas, recreativas y de entretenimiento	3	3	0
Otros servicios	4	1	3
Actividades de los hogares como empleadores de personal doméstico; actividades de los hogares como productores de bienes y servicios para uso propio	2	0	2
Sin clasificar	3	1	2
Total	162	78	84

La actividad económica indica aquella en la que el parado realizó su último trabajo, según la Clasificación Nacional de Actividades Económicas de 2009 (CNAE-2009)

Paro Registrado.

Agosto 2020

FICHA TERRITORIAL: Comarca Campo de Daroca

Unidad: nº personas

Fuente: Instituto Aragonés de Empleo

Por nivel de formación y sexo

		Total	Hombres	Mujeres
Educación primaria	Educación Primaria o inferior	45	21	24
		45	21	24
Primera etapa de educación secundaria	Primera etapa de educación secundaria	82	43	39
		82	43	39
Segunda etapa de educación secundaria	Bachillerato	6	5	1
	Enseñanza media de formación profesional	5	1	4
		11	6	5
Enseñanza superior	Enseñanza superior de formación profesional	11	4	7
	Enseñanza superior universitaria	13	4	9
		24	8	16
Total		162	78	84

NOTA: La tabla de nivel de formación se basa en la Clasificación Nacional de Educación 2000 (INE). Se ha seleccionado el nivel educativo más alto adquirido por el demandante parado.

Por tipo de prestación y sexo

	Total	Hombres	Mujeres
Sin prestación	82	36	46
Prestación contributiva	39	22	17
Cualquier subsidio (No RAI) y PRODI (*)	38	17	21
Renta activa de inserción (RAI)	3	3	0
Total	162	78	84

(*) PRODI= Programa temporal de protección por desempleo e inserción, RAI = Renta activa de inserción.

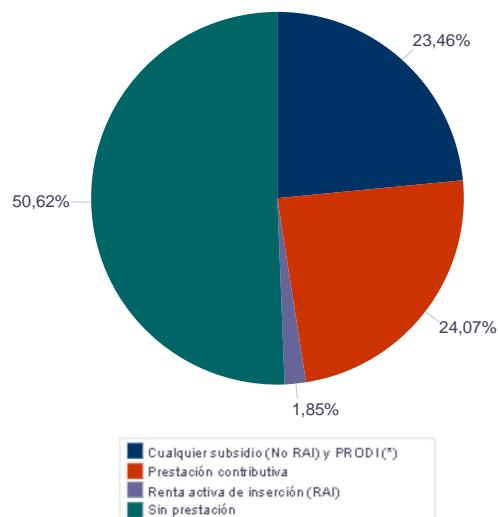

Paro Registrado.

Agosto 2020

FICHA TERRITORIAL: **Comarca Campo de Daroca**

Unidad: nº personas

Fuente: Instituto Aragonés de Empleo

Por tiempo en situación laboral como desempleado y sexo

		Total	Hombres	Mujeres
Corta Duración	Hasta 3 meses	34	20	14
	De 3 a 6 meses	21	11	10
	De 6 a 12 meses	54	27	27
		109	58	51
Larga Duración	De 1 a 2 años	26	12	14
	De 2 a 3 años	8	1	7
	Más de 3 años	19	7	12
		53	20	33
Total		162	78	84

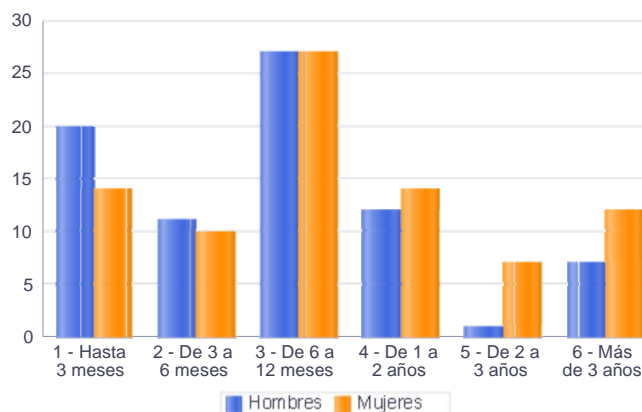

Parados de larga duración* por grupo de edad y sexo

	Total	Hombres	Mujeres
25-29	1	1	0
30-34	5	2	3
35-39	4	1	3
40-44	2	0	2
45-49	4	1	3
50-54	7	4	3
55-59	10	1	9
60-64	20	10	10
Total	53	20	33

* Más de 12 meses como desempleado

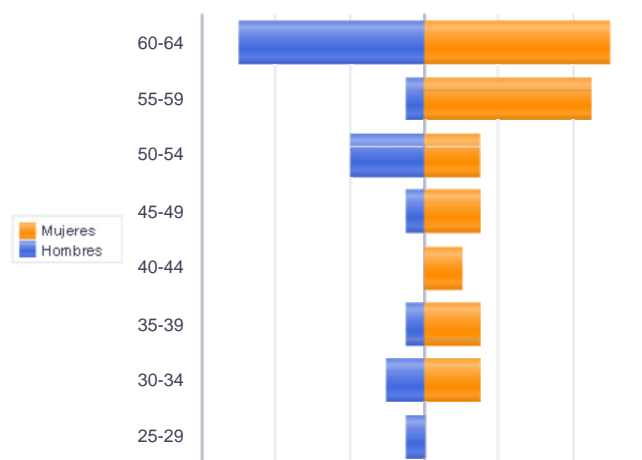

Piramide por valores Absolutos

Paro Registrado.

Agosto 2020

FICHA TERRITORIAL: **Comarca Campo de Daroca**

Unidad: nº personas

Fuente: Instituto Aragonés de Empleo

Por sector de actividad económica, nacionalidad y sexo

	Españoles			Extranjeros comunitarios (UE-28)			Extranjeros no comunitarios		
	Total	Hombres	Mujeres	Total	Hombres	Mujeres	Total	Hombres	Mujeres
Agricultura, ganadería y pesca	8	7	1	9	4	5	1	1	0
Construcción	7	4	3	1	1	0			
Industria y energía	12	5	7	8	6	2			
Servicios	92	41	51	17	7	10	4	1	3
Sin empleo anterior	2	0	2	1	1	0			
Total	121	57	64	36	19	17	5	2	3

Ranking de ocupaciones más solicitadas por los demandantes parados, por sexo

Cod. Ocupación	Ocupación	Total	Hombres	Mujeres
97001104	Peones de la industria manufacturera, en general	50	23	27
92101050	Personal de limpieza o limpiadores en general	37	9	28
52201079	Dependientes de comercio, en general	21	1	20
96021013	Peones de la construcción de edificios	19	18	1
51201027	Camareros de barra y/o dependientes de cafetería	15	5	10
51101026	Cocineros, en general	14	2	12
97001056	Peones de la industria de la alimentación, bebidas y tabaco	14	7	7
95121019	Peones de horticultura, jardinería	14	14	0
95111016	Peones agrícolas, en general	14	12	2
98111024	Mozos de carga y descarga, almacén y/o mercado de abastos	11	9	2
98201011	Reponedores de hipermercado	10	5	5
84121035	Conductores de furgonetas, hasta 3,5 t.	10	9	1
43091029	Empleados administrativos, en general	10	1	9
55001018	Cajeros de comercio	9	1	8
51201049	Camareros, en general	9	4	5
71211015	Albañiles	7	7	0
51201038	Camareros de sala o jefes de rango	7	4	3
93101024	Pinches de cocina	6	1	5
83331015	Conductores-operadores de carretillas elevadoras, en general	6	6	0
97001113	Peones de la industria metalúrgica y fabricación de productos metálicos	6	4	2

NOTA: Cada demandante puede solicitar hasta 6 ocupaciones.