

Paro Registrado.

Julio 2020

FICHA TERRITORIAL: Comarca Campo de Daroca

Unidad: nº personas

Fuente: Instituto Aragonés de Empleo

Por grupo de edad y sexo

	Total	Hombres	Mujeres
16-19	1	1	0
20-24	10	4	6
25-29	10	6	4
30-34	11	6	5
35-39	19	9	10
40-44	17	6	11
45-49	24	13	11
50-54	21	10	11
55-59	19	8	11
60-64	27	14	13
Total	159	77	82

Por sector de actividad económica y sexo

CNAE-2009	Total	Hombres	Mujeres
Agricultura, ganadería y pesca	18	12	6
Industria y energía	21	11	10
Construcción	8	5	3
Servicios	108	48	60
Sin empleo anterior	4	1	3
Total	159	77	82

Por sección de actividad económica y sexo

CNAE-2009	Total	Hombres	Mujeres
Agricultura, ganadería, silvicultura y pesca	18	12	6
Industria manufacturera	21	11	10
Construcción	8	5	3
Comercio al por mayor y al por menor; reparación de vehículos de motor y motocicletas	15	8	7
Transporte y almacenamiento	4	2	2
Hostelería	27	10	17
Actividades administrativas y servicios auxiliares	23	9	14
Administración Pública y defensa; Seguridad Social obligatoria	23	14	9
Educación	1	0	1
Actividades sanitarias y de servicios sociales	7	1	6
Actividades artísticas, recreativas y de entretenimiento	3	3	0
Otros servicios	4	1	3
Actividades de los hogares como empleadores de personal doméstico; actividades de los hogares como productores de bienes y servicios para uso propio	1	0	1
Sin clasificar	4	1	3
Total	159	77	82

La actividad económica indica aquella en la que el parado realizó su último trabajo, según la Clasificación Nacional de Actividades Económicas de 2009 (CNAE-2009)

Paro Registrado.

Julio 2020

FICHA TERRITORIAL: Comarca Campo de Daroca

Unidad: nº personas

Fuente: Instituto Aragonés de Empleo

Por nivel de formación y sexo

		Total	Hombres	Mujeres
Educación primaria	Educación Primaria o inferior	49	24	25
		49	24	25
Primera etapa de educación secundaria	Primera etapa de educación secundaria	75	40	35
		75	40	35
Segunda etapa de educación secundaria	Bachillerato	5	4	1
	Enseñanza media de formación profesional	6	1	5
		11	5	6
Enseñanza superior	Enseñanza superior de formación profesional	11	4	7
	Enseñanza superior universitaria	13	4	9
		24	8	16
Total		159	77	82

NOTA: La tabla de nivel de formación se basa en la Clasificación Nacional de Educación 2000 (INE). Se ha seleccionado el nivel educativo más alto adquirido por el demandante parado.

Por tipo de prestación y sexo

	Total	Hombres	Mujeres
Sin prestación	84	38	46
Prestación contributiva	36	20	16
Cualquier subsidio (No RAI) y PRODI (*)	35	16	19
Renta activa de inserción (RAI)	4	3	1
Total	159	77	82

(*) PRODI= Programa temporal de protección por desempleo e inserción, RAI = Renta activa de inserción.

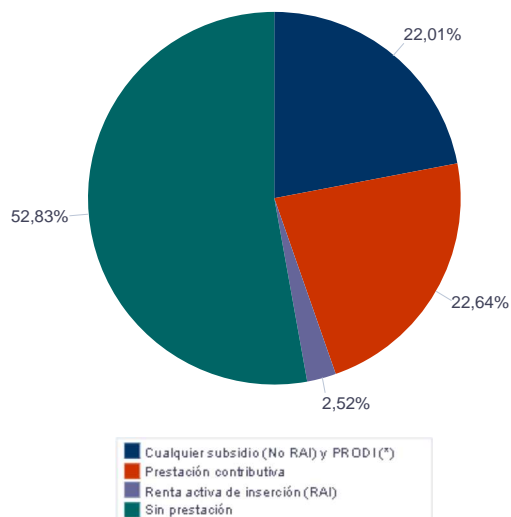

Paro Registrado.

Julio 2020

FICHA TERRITORIAL: **Comarca Campo de Daroca**

Unidad: nº personas

Fuente: Instituto Aragonés de Empleo

Por tiempo en situación laboral como desempleado y sexo

		Total	Hombres	Mujeres
Corta Duración	Hasta 3 meses	30	18	12
	De 3 a 6 meses	32	15	17
	De 6 a 12 meses	44	23	21
		106	56	50
Larga Duración	De 1 a 2 años	26	12	14
	De 2 a 3 años	8	2	6
	Más de 3 años	19	7	12
		53	21	32
Total		159	77	82

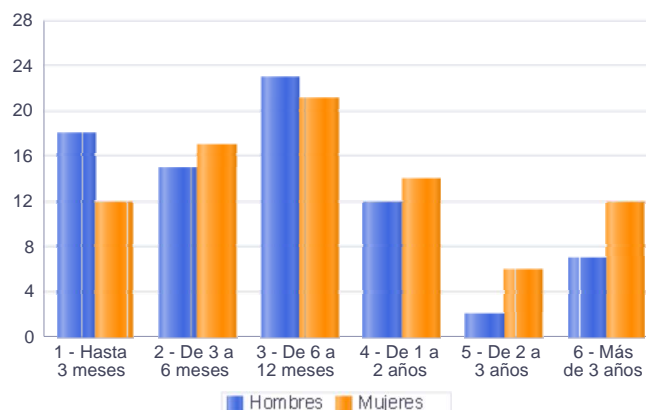

Parados de larga duración* por grupo de edad y sexo

	Total	Hombres	Mujeres
30-34	5	2	3
35-39	5	2	3
40-44	2	0	2
45-49	5	1	4
50-54	7	4	3
55-59	10	2	8
60-64	19	10	9
Total	53	21	32

* Más de 12 meses como desempleado

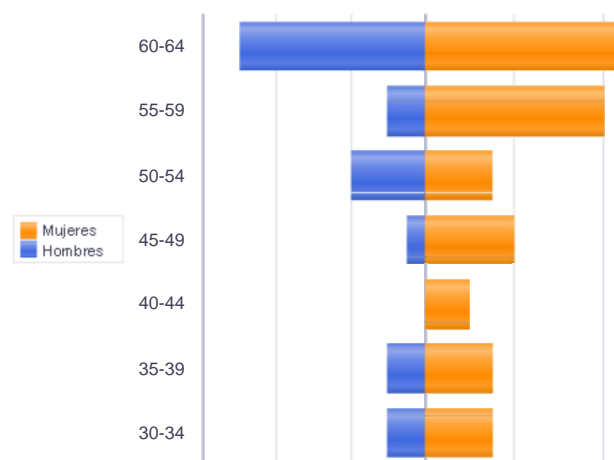

Piramide por valores Absolutos

Paro Registrado.

Julio 2020

FICHA TERRITORIAL: **Comarca Campo de Daroca**

Unidad: nº personas

Fuente: Instituto Aragonés de Empleo

Por sector de actividad económica, nacionalidad y sexo

	Españoles			Extranjeros comunitarios (UE-28)			Extranjeros no comunitarios		
	Total	Hombres	Mujeres	Total	Hombres	Mujeres	Total	Hombres	Mujeres
Agricultura, ganadería y pesca	8	7	1	9	4	5	1	1	0
Construcción	7	4	3	1	1	0			
Industria y energía	14	6	8	7	5	2			
Servicios	86	39	47	16	6	10	6	3	3
Sin empleo anterior	2	0	2	1	1	0	1	0	1
Total	117	56	61	34	17	17	8	4	4

Ranking de ocupaciones más solicitadas por los demandantes parados, por sexo

Cod. Ocupación	Ocupación	Total	Hombres	Mujeres
97001104	Peones de la industria manufacturera, en general	48	21	27
92101050	Personal de limpieza o limpiadores en general	33	8	25
52201079	Dependientes de comercio, en general	19	1	18
96021013	Peones de la construcción de edificios	17	17	0
51101026	Cocineros, en general	16	4	12
95121019	Peones de horticultura, jardinería	16	16	0
51201027	Camareros de barra y/o dependientes de cafetería	14	4	10
95111016	Peones agrícolas, en general	14	12	2
98201011	Reponedores de hipermercado	11	5	6
98111024	Mozos de carga y descarga, almacén y/o mercado de abastos	11	9	2
97001056	Peones de la industria de la alimentación, bebidas y tabaco	11	5	6
84121035	Conductores de furgonetas, hasta 3,5 t.	11	10	1
43091029	Empleados administrativos, en general	11	1	10
55001018	Cajeros de comercio	9	1	8
51201049	Camareros, en general	9	4	5
93101024	Pinches de cocina	7	2	5
71211015	Albañiles	7	7	0
51201038	Camareros de sala o jefes de rango	7	4	3
83331015	Conductores-operadores de carretillas elevadoras, en general	6	6	0
96011029	Peones de obras públicas, en general	6	6	0

NOTA: Cada demandante puede solicitar hasta 6 ocupaciones.