

Paro Registrado.

Mayo 2020

FICHA TERRITORIAL: Comarca Campo de Daroca

Unidad: nº personas

Fuente: Instituto Aragonés de Empleo

Por grupo de edad y sexo

	Total	Hombres	Mujeres
16-19	2	2	0
20-24	9	5	4
25-29	8	4	4
30-34	15	6	9
35-39	17	6	11
40-44	18	7	11
45-49	27	13	14
50-54	23	11	12
55-59	18	8	10
60-64	26	14	12
Total	163	76	87

Por sector de actividad económica y sexo

CNAE-2009	Total	Hombres	Mujeres
Agricultura, ganadería y pesca	17	12	5
Industria y energía	21	10	11
Construcción	7	5	2
Servicios	115	47	68
Sin empleo anterior	3	2	1
Total	163	76	87

Por sección de actividad económica y sexo

CNAE-2009	Total	Hombres	Mujeres
Agricultura, ganadería, silvicultura y pesca	17	12	5
Industria manufacturera	20	10	10
Suministro de agua, actividades de saneamiento, gestión de residuos y descontaminación	1	0	1
Construcción	7	5	2
Comercio al por mayor y al por menor; reparación de vehículos de motor y motocicletas	14	7	7
Transporte y almacenamiento	6	4	2
Hostelería	31	11	20
Actividades administrativas y servicios auxiliares	24	11	13
Administración Pública y defensa; Seguridad Social obligatoria	25	11	14
Educación	1	0	1
Actividades sanitarias y de servicios sociales	7	0	7
Actividades artísticas, recreativas y de entretenimiento	3	3	0
Otros servicios	4	0	4
Sin clasificar	3	2	1
Total	163	76	87

La actividad económica indica aquélla en la que el parado realizó su último trabajo, según la Clasificación Nacional de Actividades Económicas de 2009 (CNAE-2009)

Por nivel de formación y sexo

		Total	Hombres	Mujeres
Educación primaria	Educación Primaria o inferior	49	24	25
		49	24	25
Primera etapa de educación secundaria	Primera etapa de educación secundaria	81	41	40
		81	41	40
Segunda etapa de educación secundaria	Bachillerato	4	3	1
	Enseñanza media de formación profesional	7	3	4
		11	6	5
Enseñanza superior	Enseñanza superior de formación profesional	11	3	8

Paro Registrado.

Mayo 2020

FICHA TERRITORIAL: Comarca Campo de Daroca

Unidad: nº personas

Fuente: Instituto Aragonés de Empleo

		Total	Hombres	Mujeres
Enseñanza superior	Enseñanza superior universitaria	11	2	9
		22	5	17
Total		163	76	87

NOTA: La tabla de nivel de formación se basa en la Clasificación Nacional de Educación 2000 (INE). Se ha seleccionado el nivel educativo más alto adquirido por el demandante parado.

Por tipo de prestación y sexo

	Total	Hombres	Mujeres
Sin prestación	79	34	45
Prestación contributiva	43	23	20
Cualquier subsidio (No RAI) y PRODI (*)	35	15	20
Renta activa de inserción (RAI)	6	4	2
Total	163	76	87

(*) PRODI= Programa temporal de protección por desempleo e inserción, RAI = Renta activa de inserción.

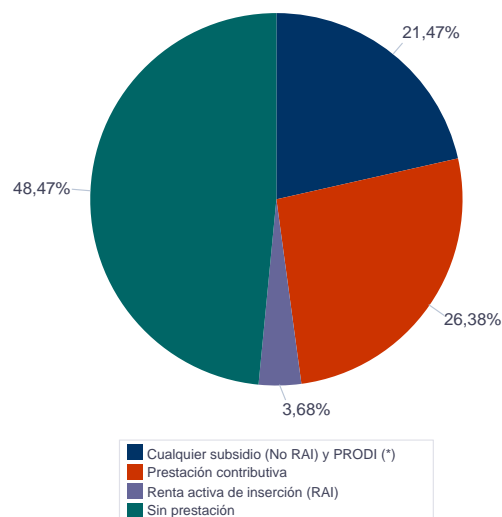

Paro Registrado.

Mayo 2020

FICHA TERRITORIAL: Comarca Campo de Daroca

Unidad: nº personas

Fuente: Instituto Aragonés de Empleo

Por tiempo en situación laboral como desempleado y sexo

		Total	Hombres	Mujeres
Corta Duración	Hasta 3 meses	36	18	18
	De 3 a 6 meses	44	23	21
	De 6 a 12 meses	33	15	18
		113	56	57
Larga Duración	De 1 a 2 años	24	11	13
	De 2 a 3 años	8	2	6
	Más de 3 años	18	7	11
		50	20	30
Total		163	76	87

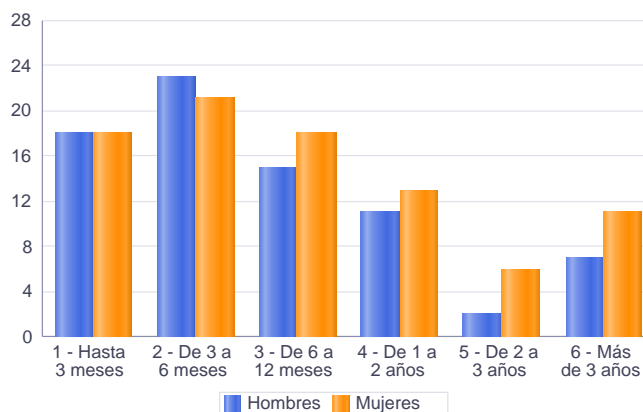

Parados de larga duración* por grupo de edad y sexo

	Total	Hombres	Mujeres
30-34	3	0	3
35-39	4	2	2
40-44	3	1	2
45-49	6	2	4
50-54	8	4	4
55-59	9	2	7
60-64	17	9	8
Total	50	20	30

* Más de 12 meses como desempleado

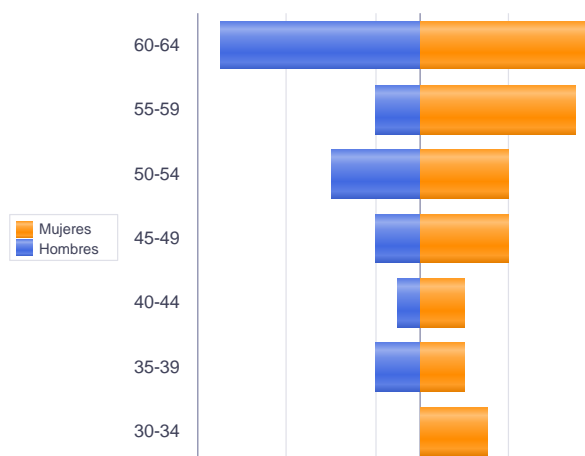

Piramide por valores Absolutos

Paro Registrado.

Mayo 2020

FICHA TERRITORIAL: Comarca Campo de Daroca

Unidad: nº personas

Fuente: Instituto Aragonés de Empleo

Por sector de actividad económica, nacionalidad y sexo

	Españoles			Extranjeros comunitarios (UE-28)			Extranjeros no comunitarios		
	Total	Hombres	Mujeres	Total	Hombres	Mujeres	Total	Hombres	Mujeres
Agricultura, ganadería y pesca	9	8	1	8	4	4			
Construcción	6	4	2	1	1	0			
Industria y energía	14	5	9	6	4	2	1	1	0
Servicios	92	37	55	14	6	8	9	4	5
Sin empleo anterior	2	1	1	1	1	0			
Total	123	55	68	30	16	14	10	5	5

Ranking de ocupaciones más solicitadas por los demandantes parados, por sexo

Cod. Ocupación	Ocupación	Total	Hombres	Mujeres
97001104	Peones de la industria manufacturera, en general	48	23	25
92101050	Personal de limpieza o limpiadores en general	34	7	27
52201079	Dependientes de comercio, en general	22	1	21
96021013	Peones de la construcción de edificios	21	21	0
51101026	Cocineros, en general	19	4	15
95121019	Peones de horticultura, jardinería	17	14	3
95111016	Peones agrícolas, en general	15	12	3
51201027	Camareros de barra y/o dependientes de cafetería	13	4	9
51201049	Camareros, en general	11	3	8
98111024	Mozos de carga y descarga, almacén y/o mercado de abastos	10	8	2
84121035	Conductores de furgonetas, hasta 3,5 t.	10	8	2
55001018	Cajeros de comercio	9	1	8
97001056	Peones de la industria de la alimentación, bebidas y tabaco	9	3	6
57101013	Asistentes domiciliarios	9	0	9
71211015	Albañiles	9	9	0
51201038	Camareros de sala o jefes de rango	8	5	3
43091029	Empleados administrativos, en general	8	0	8
93101024	Pinches de cocina	7	2	5
98201011	Reponedores de hipermercado	7	3	4
96011029	Peones de obras públicas, en general	6	6	0
83331015	Conductores-operadores de carretillas elevadoras, en general	6	6	0
56111022	Auxiliares de enfermería de geriatría	6	0	6

NOTA: Cada demandante puede solicitar hasta 6 ocupaciones.