

Paro Registrado.

Enero 2021

FICHA TERRITORIAL: Comarca Campo de Daroca

Unidad: nº personas

Fuente: Instituto Aragonés de Empleo

Por grupo de edad y sexo

	Total	Hombres	Mujeres
20-24	16	8	8
25-29	14	8	6
30-34	20	9	11
35-39	19	8	11
40-44	16	4	12
45-49	26	15	11
50-54	26	11	15
55-59	27	11	16
60-64	23	10	13
Total	187	84	103

Por sector de actividad económica y sexo

CNAE-2009	Total	Hombres	Mujeres
Agricultura, ganadería y pesca	19	10	9
Industria y energía	20	11	9
Construcción	8	5	3
Servicios	136	55	81
Sin empleo anterior	4	3	1
Total	187	84	103

Por sección de actividad económica y sexo

CNAE-2009	Total	Hombres	Mujeres
Agricultura, ganadería, silvicultura y pesca	19	10	9
Industria manufacturera	19	10	9
Suministro de agua, actividades de saneamiento, gestión de residuos y descontaminación	1	1	0
Construcción	8	5	3
Comercio al por mayor y al por menor; reparación de vehículos de motor y motocicletas	20	10	10
Transporte y almacenamiento	1	0	1
Hostelería	31	12	19
Actividades administrativas y servicios auxiliares	25	13	12
Administración Pública y defensa; Seguridad Social obligatoria	28	14	14
Educación	5	0	5
Actividades sanitarias y de servicios sociales	13	2	11
Actividades artísticas, recreativas y de entretenimiento	4	3	1
Otros servicios	5	1	4
Actividades de los hogares como empleadores de personal doméstico; actividades de los hogares como productores de bienes y servicios para uso propio	4	0	4
Sin clasificar	4	3	1
Total	187	84	103

La actividad económica indica aquélla en la que el parado realizó su último trabajo, según la Clasificación Nacional de Actividades Económicas de 2009 (CNAE-2009)

Paro Registrado.

Enero 2021

FICHA TERRITORIAL: Comarca Campo de Daroca

Unidad: nº personas

Fuente: Instituto Aragonés de Empleo

Por nivel de formación y sexo

		Total	Hombres	Mujeres
Educación primaria	Educación Primaria o inferior	58	27	31
		58	27	31
Primera etapa de educación secundaria	Primera etapa de educación secundaria	87	43	44
		87	43	44
Segunda etapa de educación secundaria	Bachillerato	7	5	2
	Enseñanza media de formación profesional	8	0	8
		15	5	10
Enseñanza superior	Enseñanza superior de formación profesional	13	4	9
	Enseñanza superior universitaria	14	5	9
		27	9	18
Total		187	84	103

NOTA: La tabla de nivel de formación se basa en la Clasificación Nacional de Educación 2000 (INE). Se ha seleccionado el nivel educativo más alto adquirido por el demandante parado.

Por tipo de prestación y sexo

	Total	Hombres	Mujeres
Sin prestación	91	37	54
Prestación contributiva	52	27	25
Cualquier subsidio (No RAI) y PRODI (*)	41	17	24
Renta activa de inserción (RAI)	3	3	0
Total	187	84	103

(*) PRODI= Programa temporal de protección por desempleo e inserción, RAI = Renta activa de inserción.

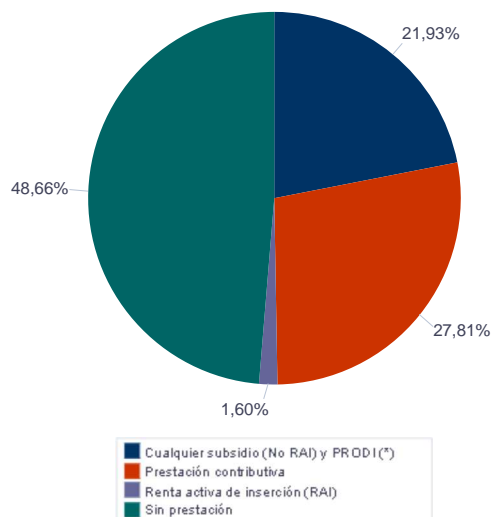

Paro Registrado.

Enero 2021

FICHA TERRITORIAL: **Comarca Campo de Daroca**

Unidad: nº personas

Fuente: Instituto Aragonés de Empleo

Por tiempo en situación laboral como desempleado y sexo

		Total	Hombres	Mujeres
Corta Duración	Hasta 3 meses	50	25	25
	De 3 a 6 meses	31	10	21
	De 6 a 12 meses	28	15	13
		109	50	59
Larga Duración	De 1 a 2 años	44	23	21
	De 2 a 3 años	11	3	8
	Más de 3 años	23	8	15
		78	34	44
Total		187	84	103

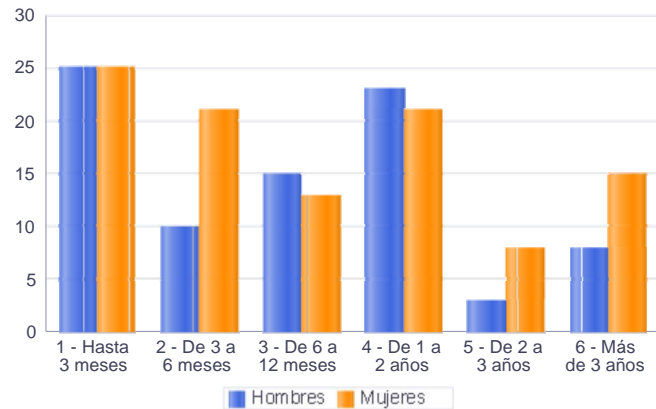

Parados de larga duración* por grupo de edad y sexo

	Total	Hombres	Mujeres
20-24	2	1	1
25-29	1	1	0
30-34	6	3	3
35-39	10	5	5
40-44	5	1	4
45-49	10	4	6
50-54	11	5	6
55-59	14	4	10
60-64	19	10	9
Total	78	34	44

* Más de 12 meses como desempleado

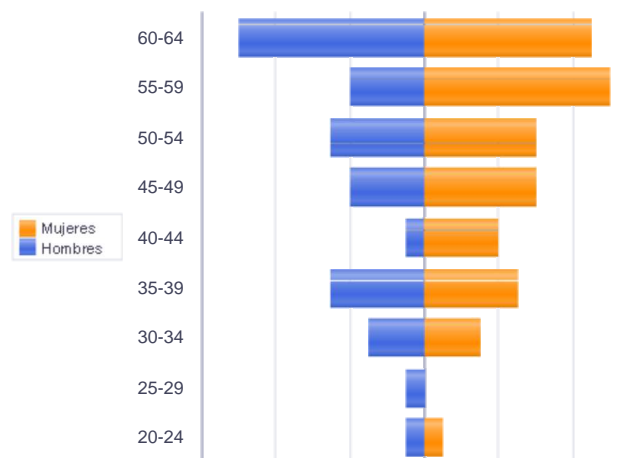

Piramide por valores Absolutos

Paro Registrado.

Enero 2021

FICHA TERRITORIAL: **Comarca Campo de Daroca**

Unidad: nº personas

Fuente: Instituto Aragonés de Empleo

Por sector de actividad económica, nacionalidad y sexo

	Españoles			Extranjeros comunitarios (UE-28)			Extranjeros no comunitarios		
	Total	Hombres	Mujeres	Total	Hombres	Mujeres	Total	Hombres	Mujeres
Agricultura, ganadería y pesca	7	6	1	11	3	8	1	1	0
Construcción	6	3	3	2	2	0			
Industria y energía	13	6	7	7	5	2			
Servicios	110	42	68	18	9	9	8	4	4
Sin empleo anterior	3	2	1	1	1	0			
Total	139	59	80	39	20	19	9	5	4

Ranking de ocupaciones más solicitadas por los demandantes parados, por sexo

Cod. Ocupación	Ocupación	Total	Hombres	Mujeres
97001104	Peones de la industria manufacturera, en general	51	25	26
92101050	Personal de limpieza o limpiadores en general	39	6	33
51101026	Cocineros, en general	24	4	20
52201079	Dependientes de comercio, en general	22	2	20
98111024	Mozos de carga y descarga, almacén y/o mercado de abastos	17	15	2
97001056	Peones de la industria de la alimentación, bebidas y tabaco	16	5	11
96021013	Peones de la construcción de edificios	16	16	0
95121019	Peones de horticultura, jardinería	16	15	1
95111016	Peones agrícolas, en general	16	13	3
43091029	Empleados administrativos, en general	14	2	12
51201049	Camareros, en general	13	5	8
84121035	Conductores de furgonetas, hasta 3,5 t.	12	10	2
51201027	Camareros de barra y/o dependientes de cafetería	12	4	8
71211015	Albañiles	11	11	0
98201011	Reponedores de hipermercado	10	5	5
83331015	Conductores-operadores de carretillas elevadoras, en general	9	8	1
55001018	Cajeros de comercio	9	1	8
96011029	Peones de obras públicas, en general	9	9	0
93101024	Pinches de cocina	8	3	5
51201038	Camareros de sala o jefes de rango	7	5	2

NOTA: Cada demandante puede solicitar hasta 6 ocupaciones.