

CENSO DE INSTALACIONES DEPORTIVAS



COMARCA CAMPO DE DAROCA

ENERO 2020

NOMBREVILLA

INSTALACIONES / ESPACIOS DEPORTIVOS		
	Año Inaugurac. Año Remodelac.	Estado de Uso:
1. Frontón	Cubierta 2000	En uso
2. Potrero baloncesto		Fuera de uso
3. Pista Polideportiva		
4. Parque Tercera Edad		

POBLACIÓN: 31 habitantes

(INE, 1 ENERO 2020)

Localización:



RELACIÓN DE ESPACIOS DEPORTIVOS

INSTALACIONES / ESPACIOS DEPORTIVOS							
	Nº	Medidas	Altura o Profundidad	Pavimento o Rebosadero	Iluminación SI/NO	Graderío SI/NO	Observaciones
1. Frontón	1	17 x 16	9	Hormigón	Si, 2 focos halógenos	No	Son dos antiguos frontones de las escuelas unidos en el frontis con cubierta forman el pabellón de festejos.
2. Potrero baloncesto	1	6 x 4		Hormigón	No	No	
3. Pista Polideportiva							
4. Parque Tercera Edad	1						



FOTOGRAFÍAS

1. Frontón
2. Potrero baloncesto
3. Pista Polideportiva
4. Parque Tercera Edad

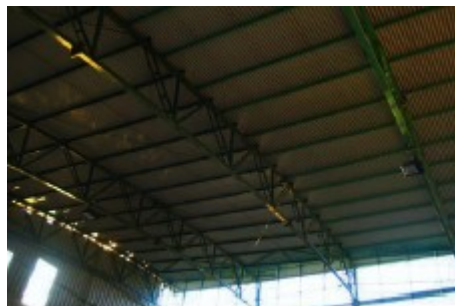

1